



1,200 สาขา

ปี 2554

# SUCCESS

การส่งเสริมการขาย

ซื้อ 1 แถม 1  
ซื้อ 2 แถม 1  
ซื้อแพ็ค ราคาพิเศษ

รายการสินค้า

หลากหลาย  
ทั้งอาหาร และ  
สินค้าอุปโภค บริโภค

รูปแบบการลงทุน

ลงทุนน้อย  
ไม่เก็บค่าแรกเข้า

ทีมงานดูแล

Call Center  
It Support และ  
พัฒนาธุรกิจ

# *Be our partnership*

ยินดีต้อนรับ

## 108 Shop Mini Outlet

เป็นโครงการที่เกิดขึ้นภายใต้นโยบายบริษัทกลุ่ม  
เครือสหพัฒน์ ผู้ผลิตและจัดจำหน่ายสินค้าอุปโภคและ  
บริโภคที่มีประสิทธิภาพและมีความชำนาญ เพื่อพัฒนา  
ธุรกิจค้าปลีกขนาด เล็ก และร้านค้าปลีกเล็กๆ ที่กำลังจะ  
ถูกกลืนหายไปตามยุคและสมัย ขึ้นมาแข่งขันต่อสู้กับ  
ธุรกิจและการแข่งขันที่มีการพัฒนาตลอดเวลา ในรูปแบบ  
ของร้าน 108 Shop Mini Outlet

# 108 Shop Mini Outlet

ร้านสะดวกซื้อที่สามารถสร้างงาน สร้างรายได้  
ให้กับผู้ประกอบการด้วย

- การลงทุนตามจริง
- ร้านขนาดเล็ก หรือขนาดใหญ่ก็สามารถเปิดได้
- ลงทุนน้อย คืนทุนเร็ว

เน้นพัฒนาผู้ค้าปลีกรายย่อยทั่วประเทศให้อยู่  
รอด สามารถต่อสู้กับคู่แข่งที่มีแบรนด์และการลงทุนที่สูง  
กว่าได้อย่างยั่งยืน



# ทำไมต้อง 108 Shop Mini Outlet

1. ไม่เก็บค่าแฟรนไชส์ มีเพียงค่าบริการรายเดือนเล็กน้อย
2. ลงทุนตามค่าใช้จ่ายจริงทั้งหมด
3. ให้คำแนะนำและให้ข้อมูลเกี่ยวกับการขายสินค้าต่างๆ ในระบบค้าปลีก ตามความเหมาะสม โดยจัดให้มีเจ้าหน้าที่ให้คำแนะนำ และดูแลตลอดอายุสัญญา
4. ให้คำแนะนำด้านการออกแบบและตกแต่งทั้งภายในและภายนอก รวมถึงการจัดเรียงสินค้าภายใน "สถานที่ประกอบธุรกิจ" ตามแบบของร้าน 108 Shop



5. ยินยอมให้ใช้รูปแบบของสี ป้ายสัญลักษณ์ หรือสิ่งซึ่งทำ  
ให้แสดงให้เห็นว่าเป็นการดำเนินธุรกิจภายใต้ชื่อ "108  
Shop Mini Outlet"



# 6.ระบบ IT ที่ทันสมัยรับ และส่งข้อมูลด้วยระบบ Online

- โปรแกรมการขายใช้งานง่าย ควบคุมการขายได้ทุกชั้นตอน
- โปรแกรมวิเคราะห์การขาย จัดส่งให้ร้านค้าทุกเดือน
- ระบบ Auto Reorder จัดส่งสินค้าให้อัตโนมัติ

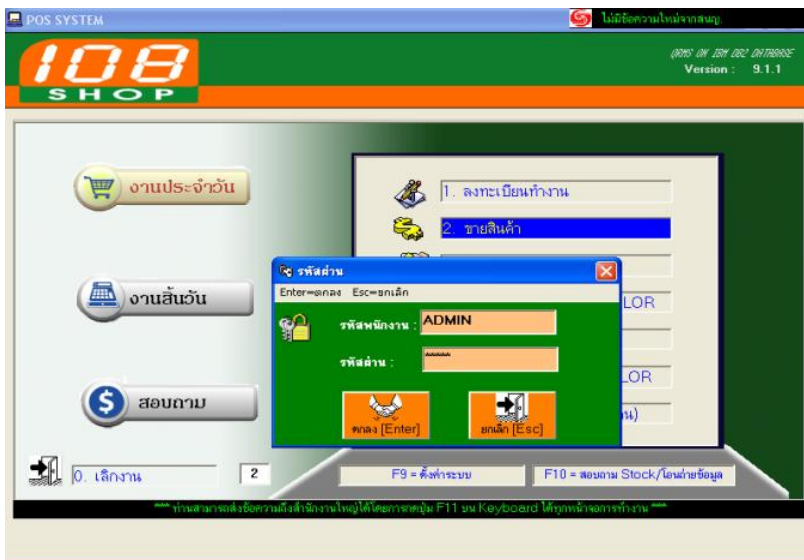

ลำดับ	วันที่เอกสาร	บาท
1	01	8,920.75
2	02	6,915.30
3	03	
4	04	7,640.99
5	05	9,813.47
6	06	7,833.86
7	07	8,611.18
8	08	8,430.75
9	09	2,510.80
10	10	2,094.65
11	11	7,653.40
12	12	5,946.51
13	13	10,020.24
รวมทั้งสิ้น 28 รายการ		169,398.61



## 9. การจัดหาสินค้าและบริการอื่นๆ

- ขนมปัง ฟาร์มเฮ้าส์



- ขนมปัง โกลด์เบรด



- ขนมปัง ฟุจีย่า

- ขนมปัง เลอแปง

- ไอศกรีม วอลล์

- หนังสือ บ้านไทยแท้



- หมวก และแว่นตา

- อาหารแช่เย็ แช่แข็ง CP Fresh Mart

- รับชำระบิล True Money Express

\*\*\* เปิดหน้าบัญชีให้ตามความต้องการของลูกค้า \*\*\*





# ขั้นตอนการประเมินทำเล เปิดร้าน 108 Shop Mini Outlet

## ขั้นที่ 1 ผู้สนใจประกอบกิจการแจ้งสถานที่ (Location) และขนาดสถานที่ ที่สนใจประกอบกิจการร้าน “108 Shop Mini Outlet”

ผู้สนใจเปิดร้านแฟกซ์เอกสาร ดังต่อไปนี้เพื่อแจ้งความประสงค์เปิดร้าน  
108 Shop

1. แผนที่สถานที่ที่ต้องการเปิดร้าน พร้อมระบุชื่อ หมายเลขโทรศัพท์ และ  
อีเมล ลงบนแผนที่
2. แจ้งขนาดพื้นที่ร้านจริง (กว้าง x ยาว)
3. แฟกซ์เอกสารรายการที่ 1 และ 2 มาที่แผนกการตลาด บริษัท ชั้นร้อย  
แปด จำกัด ที่หมายเลข 02-308-0700 และตรวจสอบการได้รับเอกสารที่หมายเลข 02-  
308-0714

หรือ Email : panadda-sun108@hotmail.com

## ขั้นที่ 2 เจ้าหน้าที่เสนอรูปแบบร้าน และการลงทุน

# ขั้นตอนการเปิดร้าน 108 Shop Mini Outlet

เมื่อลูกค้าตัดสินใจลงทุนเปิดร้านมีขั้นตอนการเปิดร้าน ดังต่อไปนี้

1. ทำหนังสือบันทึกรความเข้าใจ (M.O.U.) ระหว่าง ผู้ประกอบการ ทีมผู้ดูแลร้าน และ บริษัท ชันร้อยแปด จำกัด
2. ผู้ประกอบการจัดทำ Bank Guarantee เพื่อประกันการสั่งซื้อสินค้าให้กับ บริษัท ชันร้อยแปด จำกัด หรือ ฝากเงิน ( Fixed ) กับ บริษัท ชันร้อยแปด จำกัด แทน Bank Guarantee ก็ได้
3. ผู้ประกอบการจัดทำค่าประกันระบบ กับ บริษัท ชันร้อยแปด จำกัด เพื่อประกันระบบมาตรฐานร้าน ( การบริการ,ความสะอาดร้าน,เวลาการเปิด-ปิด และการสั่งซื้อสินค้ากับบริษัทฯ)
4. กรอกเอกสาร เปิดหน้าบัญชี โอนเงินแต่งตั้งลูกค้าใหม่ กับทาง บริษัท ชันร้อยแปด จำกัด

เอกสารที่ใช้ในการเปิดร้าน

1. สำเนาบัตรประชาชน ,สำเนาทะเบียนบ้าน
2. สำเนาทะเบียนบ้าน ร้านที่จะประกอบกิจการ 108 Shop
3. สำเนาใบทะเบียนพาณิชย์
4. สำเนาใบภาษีมูลค่าเพิ่ม ภพ.01 , ภพ.09 หรือ ภพ.20 (ถ้ามี)
5. สำเนาหนังสือ Bank Guarantee ประกันการสั่งซื้อสินค้า
5. บริษัทฯ จะจัดรูปแบบร้าน ( Lay – Out ) ให้แก่ผู้ประกอบการตามแบบมาตรฐานของ 108 Shop Mini Outlet
6. บริษัทฯ จะจัดสินค้าชุดแรก ให้แก่ผู้ประกอบการ ตามขนาดของร้านค้า
7. บริษัทฯ จะจัดชุดอุปกรณ์ ชั้นวางสินค้า ตู้แช่สินค้า คอมพิวเตอร์ ที่ต้องใช้ในการเปิดร้านเสนอแก่ผู้ประกอบการทำการสั่งซื้อ โดยผู้ประกอบการเป็นผู้รับผิดชอบค่าใช้จ่าย
8. ตกแต่งร้านให้เป็นไปตามมาตรฐานที่บริษัทฯ กำหนด

# ตัวอย่างการลงทุน



พื้นที่	30 – 40 ตร.ม.
อุปกรณ์ภายในร้าน	250,000.00
สินค้า First Order	250,000.00
ชุดคอมพิวเตอร์+ค่าบริการ	80,000.00
ป้ายกล่องไฟ และสติ๊กเกอร์	30,000.00
<b>รวมการลงทุน</b>	<b>610,000.00</b>

หมายเหตุ : ผู้ประกอบการ ต้องมีเงินประกันระบบ และประกันสินค้า จำนวน 100,000 บาท โดยมีเงื่อนไขดังต่อไปนี้

- 1.เงินประกันได้รับคืนเมื่อยกเลิกสัญญา
- 2.เงินประกันเป็นเงินฝากกับบริษัทฯ หรือ BG เท่านั้น



พื้นที่	50-60 ตร.ม.
อุปกรณ์ภายในร้าน	300,000.00
สินค้า First Order	300,000.00
ชุดคอมพิวเตอร์+ค่าบริการ	80,000.00
ป้ายกล่องไฟ และสติ๊กเกอร์	40,000.00
<b>รวมการลงทุน</b>	<b>720,000.00</b>

หมายเหตุ : ผู้ประกอบการ ต้องมีเงินประกันระบบ และประกันสินค้า จำนวน 100,000 บาท โดยมีเงื่อนไขดังต่อไปนี้

- 1.เงินประกันได้รับคืนเมื่อยกเลิกสัญญา
- 2.เงินประกันเป็นเงินฝากกับบริษัทฯ หรือ BG เท่านั้น



พื้นที่	60-80 ตร.ม.
อุปกรณ์ภายในร้าน	350,000.00
สินค้า First Order	350,000.00
ชุดคอมพิวเตอร์+ค่าบริการ	80,000.00
ป้ายกล่องไฟ และสติ๊กเกอร์	40,000.00
<b>รวมการลงทุน</b>	<b>820,000.00</b>

หมายเหตุ : ผู้ประกอบการ ต้องมีเงินประกันระบบ และประกันสินค้า จำนวน 100,000 บาท โดยมีเงื่อนไขดังต่อไปนี้

- 1.เงินประกันได้รับคืนเมื่อยกเลิกสัญญา
- 2.เงินประกันเป็นเงินฝากกับบริษัทฯ หรือ BG เท่านั้น